



MM435/24LP/EAI

Referência

Digitalize o código QR para ver a propriedade



Matosinhos e Leça da Palmeira - Apartamento

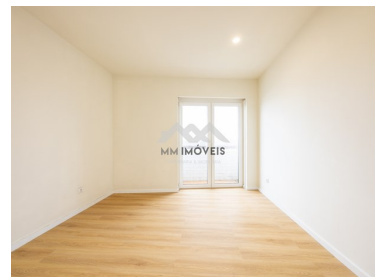

2

Quartos



2

Casas de banho



82

Área (m²)

Garagem

229 000 €

(EUR €)

Apartamento T1+1 | Leça da Palmeira | Suite | Varanda | Garagem | Elevador

Apartamento T1+1, ao nível do 3º piso, em fase final de remodelação, de uma frente solar, muito luminoso e fluído, com uma localização ótima, junto ao Supermercado Mercadona, com fácil acesso ao centro da cidade, praia e a Via Rápida

Este imóvel, oferece uma sala comum em Open Space, com cozinha equipada, uma suite com varanda e roupeiro, quarto interior que pode ser escritório/quarto de brincar, ou até aberto para dar mais dimensão à sala, WC de serviço,

Excelente oportunidade de negócio para habitação própria ou mercado de arrendamento.

Para mais informações e/ou visitas por favor contacte a nossa equipa.

Valor de condomínio: 52,34€

**Edgardo Almeida**+351 919 803 003 ²

edgardo.almeida@mmimoveis.pt

T +351 933 298 913 ² · E geral@mmimoveis.ptEstr. da Circunvalação 3846 Sala 7, 4435-183 Rio Tinto
AMI 14355¹ (Chamada para rede fixa nacional) | ² (Chamada para rede móvel nacional)



MM435/24LP/EAI

Referência

Digitalize o código QR para ver a propriedade



Categoria Energética: D

Características da Propriedade

- Aquecimento eléctrico
- Cozinha equipada
- Piso flutuante
- Roupeiros
- Proximidade: Aeroporto, Praia, Zona comercial, Restaurantes, Cidade, Farmácia, Transportes Públicos, Escolas
- Ano de renovação: 2022
- Varanda
- Vidros duplos
- Estores eléctricos
- Elevador
- Garagem
- Lugares de Garagem: 1
- Portão de garagem eléctrico
- Kitchenette
- Vista: Vista cidade
- Localização sossegada
- Orientação solar: Este
- Certificação energética: D



Edgardo Almeida

+351 919 803 003 ²

edgardo.almeida@mmimoveis.pt

T +351 933 298 913 ² · E geral@mmimoveis.pt
Estr. da Circunvalação 3846 Sala 7, 4435-183 Rio Tinto
AMI 14355

¹ (Chamada para rede fixa nacional) | ² (Chamada para rede móvel nacional)