



MM427/24SMF/PSI

Referência

Digitalize o código QR para ver a propriedade



São João de Ver - Terreno

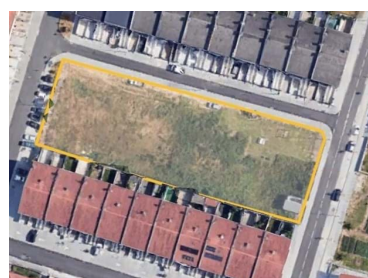

 2900

Área terreno (m²)

368 000 €

(EUR €)

Terreno de Construção

10 Lotes de terreno para a construção de 10 moradias ou 20 andares moradia.

Lotes inseridos em loteamento com cerca de 2.600 m², venda conjunta.

Permite a construção de cave, r/chão, primeiro andar e águas furtadas.

Situa-se na urbanização da Quinta do Areeiro em São João de Ver, a poucos kms de supermercados, escolas e serviços.

Zona calma e familiar.

A cerca de 30 minutos do centro do Porto.

A cerca de 15 minutos de Santa Maria da Feira

Características da Propriedade



Paulo Silva

+351 932 030 965 ²

p.silva@mmimoveis.pt

T +351 933 298 913 ² · E geral@mmimoveis.pt
Estr. da Circunvalação 3846 Sala 7, 4435-183 Rio Tinto
AMI 14355

¹ (Chamada para rede fixa nacional) | ² (Chamada para rede móvel nacional)



MM427/24SMF/PSI

Referência

Digitalize o código QR para ver a propriedade



Paulo Silva

+351 932 030 965 ²

p.silva@mmimoveis.pt

T +351 933 298 913 ² · E geral@mmimoveis.pt
Estr. da Circunvalação 3846 Sala 7, 4435-183 Rio Tinto
AMI 14355

¹ (Chamada para rede fixa nacional) | ² (Chamada para rede móvel nacional)